



REPÚBLICA FEDERATIVA DO BRASIL
GOVERNO FEDERAL

Estado de Mato Grosso do Sul

Secretaria de Estado de Justiça e Segurança Pública



Nome / Name

**ELAINE CRISTINA PEREIRA DE SOUZA
BRITO**

Nome Social / Social Name

Registro Geral - CPF / Personal Number

009.452.801-22

Sexo / Sex

F

Data de Nascimento / Date of Birth

11/01/1983

Nacionalidade / Nationality

BRA

Naturalidade / Place of Birth

RIO VERDE DE MATO GROSSO

Validade / Expiry

18 / 06 / 2034

- MS

Elaine Cristina P. S. Brito

Assinatura do Titular / Cardholder's Signature

CARTEIRA DE IDENTIDADE

C10003508176



PI052

Filiação / Filiation

CATARINA PEREIRA DE SOUZA

SIMPLICIO PEREIRA

Orgão / Expeditor / Card issuer

INSTITUTO DE IDENTIFICAÇÃO GONÇALO PEREIRA

Local / Place of Issue

CAMPO GRANDE/MS

Emissão / Issue

18 / 06 / 2024

Assinatura do Expedidor / Card Issuer Signature
Daniel Felipe de Freitas
PERITO PAFUSCOPISTA



VALIDA EM TODO O TERRITÓRIO NACIONAL

108

LEFENº 7 116 DE 20 DE AGOSTO DE 1983

REPÚBLICA FEDERATIVA DO BRASIL
GOVERNO FEDERAL

Estado de Mato Grosso do Sul
Secretaria de Estado de Justiça e Segurança Pública

Nome / Name

MARCELO DE LIMA BRITO

Nome Social / Social Name



Registro Geral-CPF / Personal Number

886.638.921-87

Sexo / Sex

M

Data de Nascimento / Date of Birth

01/09/1981

Nacionalidade / Nationality

BRA

Naturalidade / Place of Birth

CAMPO GRANDE - MS

Validade / Expiry

03 / 05 / 2034

Assinatura do Titular / Cardholder's Signature

CARTEIRA DE IDENTIDADE

C10003543041

PI 052



Filiação / Filiation

SEBASTIANA MARIA DE LIMA BRITO

MOACYR DE BRITO

Órgão Expedidor / Card Issuer

INSTITUTO DE IDENTIFICAÇÃO GONÇALO PEREIRA

Emissão / Issue

03 / 05 / 2024

CAMPO GRANDE/MS

Local / Place of issue

Assinatura do Expedidor / Card Issuer Signature
Marco Cristiano Paroba
PERITO PAPELÓSCOPISTA

LEI Nº 7.116 DE 29 DE AGOSTO DE 1983

108

VALIDA EM TODO O TERRITÓRIO NACIONAL

RECIBO

R\$ 500,00

Recebido Sr. (a) marcelo de Lima
grito a importância supra de quinhentos reais

em pagamento pela venda que lhe fiz de 50% plote (s) de terreno (s) de nº (s) 2, 3 e 4 da quadra nº 02 situado no Desmembramento do Loteamento denominado BAIRRO SANTA ROSA, nesta cidade de Rio Verde-MS., convencionando-se, o restante 7 do pagamento no vr. de R\$ 1.800,00 (Um mil e oitocentos reais), será efetuado da seguinte forma e condições: Doze parcelas de R\$ 150,00, vencíveis de 10/12/07 a 10/11/2008, e que, a escritura do ref. imóvel deverá ser lavrada após o término dos pagamentos supra, e o deferimento da documentação de praxe junto às Instituições Municipais, Estaduais e Federais, competentes, pertinentes ao presente feito.

E por ser verdade, firmo o presente para que produza seus efeitos legais, com a anuência do (a) comprador (a), à tudo ciente e de acordo.

Rio Verde-MS., 06/11/2007.

Cacildo Rosa de Souza
- CACILDO ROSA DE SOUZA

De acordo: _____

INTRUMENTO PARTICULAR DE PROMESSA DE COMPRA E VENDA C/ RATIFICAÇÃO

Os signatários do presente instrumento particular de promessa de compra e venda ratificada, de um lado a Sra. Olga Maria Barros de Araújo Souza, brasileira, Professora Municipal aposentada, portadora da Cédula de Identidade 000334406 – SSP/MS e CPF sob nº 173.532.971 – 15; Luciano Franco de Araújo Souza, brasileiro, solteiro, maior, assistente técnico, portador da cédula de identidade 001255198 – SSP/MS e CPF sob nº 035.029.891 – 25, Camilo Calazans de Araújo Souza, brasileiro, solteiro, maior, Zootecnista, portador da cédula de identidade 001255231 – SSP/MS e CPF sob nº 017.678.511 – 62, ambos domiciliado nesta cidade de Rio Verde de Mato Grosso – MS onde residem na Av. Dom Pedro 2º, nº 191, centro, doravante, chamados de promitentes vendedores, de outro lado Marcelo de Lima Brito, brasileiro, maior, portador da cédula de identidade 1174116 SSP – MS e CPF sob nº 886.638.921 – 87, domiciliado e residente nesta cidade de Rio Verde de Mato Grosso – MS, onde reside à Rua Thomaz Barbosa Rangel, nº111, aqui chamado simplesmente de promitente comprador, têm entre si justo e contratado o seguinte:

1 – A Sra. Olga Maria Barros de Araujo Souza, na condição de viúva meeira do falecido Cacildo Rosa de Souza, falecido ab intestado, aos 16 de agosto de 2011, o qual residia nesta cidade à Rua Ricardo Franco, nº 130, centro, era Auxiliar de Justiça, portador da Cédula de identidade 981341 – SSP/MS e CPF sob nº 022.503.811 – 00, neste ato representando espólio do mesmo, neste ato ratifica a venda feita pelo falecido, ainda em vida, de dois lotes de nº 03 e 04 (três e quatro) da quadra 02 (dois), situado no desmembramento do loteamento denominado Bairro Santa Rosa, nesta cidade, localizado na rua Thomaz Barbosa Rangel.

2 – A representante do espólio face ao compromisso anteriormente firmado pelo cujos, se compromete fazer sempre firme e valiosa a presente venda, comprometendo-se ainda, tão logo esteja ultimado o inventário dos bens ficados pelo seu falecimento, outorgar a promitente compradora a escritura definitiva do imóvel que fora vendido a promitente compradora.

3 – A promitente compradora por sua vez, compromete-se a continuar pagando o IPTU incidente sobre o referido imóvel, bem como os demais encargos que vierem incidir sobre o mesmo.

4 – As despesas com a lavratura da escritura definitiva, assim como os encargos que incidirem sobre os mesmos, correrão por conta exclusiva da promitente compradora.

5- A promitente compradora que já se encontra emitida na posse do imóvel, acima descrito, continuará na posse do mesmo, usando e gozando na plenitude seus direitos, defendendo sua posse, independentemente de qualquer título.

6 – A prova de título de propriedade que o espólio possui como sendo sua propriedade o imóvel acima descrito, provem de uma procuração outorgada em favor do inventariado, lavrada às fls. 006 do livro 25 do 1º Tabelionato de Notas desta cidade, cuja cópia faz parte integrante do presente instrumento.

7 – As partes elegem de comum acordo o foro da Comarca de Rio Verde de Mato Grosso – MS, onde situa-se o imóvel objeto desta promessa de compra e venda, para dirimir toda e qualquer dúvida oriunda deste instrumento.

E por se acharem em perfeito acordo, em tudo quanto neste instrumento particular foi lavrado, obrigam-se a cumprir o presente, assinando-o na presença de duas testemunhas baixo, em 02 (dois) exemplares de igual teor, com a primeira via destinada a promitente compradora e a segunda ao promitente vendedor.

Rio Verde de Mato Grosso – MS, 25 de agosto de 2016.

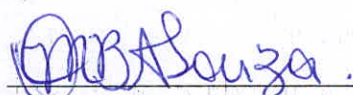

Olga Maria Barros de Araujo Souza

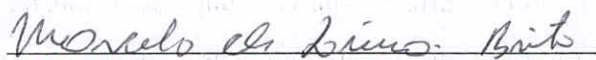

Marcelo de Lima Brito

Testemunhas:





 **SERVIÇO NOTARIAL E REGISTRAL**
Brl. Renato Costa Alves - Tabelião
Rua Porfírio Gonçalves, 770 - 74420-000
Telefax: (67) 3292-1351 - Rio Verde - MS

Reconheço por **semelhança** a firma de:
OLGA MARIA BARROS DE ARAUJO SOUZA

Seio Digital: AML66352-637
Rio Verde-MS, 25/08/2016. (Confirme: <http://www.tjms.jus.br>)
Emoi.. R\$ 6,00 Funjecc 10%: R\$ 0,60 Funadep 6%: R\$ 0,36
Funde-PGE 4%: R\$ 0,24 Feadmp 10%: R\$ 0,60 Total: R\$ 7,80

 **ELIAS FRANCISCO LIMA**
SUBSTITUTO

 **SERVIÇO NOTARIAL E REGISTRAL**
Brl. Renato Costa Alves - Tabelião
Rua Porfírio Gonçalves, 770 - 74420-000
Telefax: (67) 3292-1351 - Rio Verde - MS

Reconheço por **Verdadeira** a firma de:
MARCELO DE LIMA BRITO

Seio Digital: AML66354-346
Rio Verde-MS, 25/08/2016. (Confirme: <http://www.tjms.jus.br>)
Emoi.. R\$ 6,00 Funjecc 10%: R\$ 0,60 Funadep 6%: R\$ 0,36
Funde-PGE 4%: R\$ 0,24 Feadmp 10%: R\$ 0,60 Total: R\$ 7,80

 **ELIAS FRANCISCO LIMA**
SUBSTITUTO

REPÚBLICA FEDERATIVA DO BRASIL

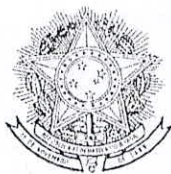

ESTADO DE MATO GROSSO DO SUL

COMARCA DE RIO VERDE DE MATO GROSSO

TELEFAX: (67) 292-1351

Reol. Ronaldo Carlos Almeida

1º TABELIÃO DE NOTAS

e.mail: rcostalves@uol.com.br

PROCURAÇÃO

SAIBAM

quantos este público instrumento de procuração bastante virem, que aos QUATORZE dias de mês de OUTUBRO do ano de DOIS MIL E TRÊS (14.10.2003), nesta cidade e Comarca de Rio Verde de Mato Grosso, Estado de Mato Grosso do Sul, neste Serviço Notarial, sito à Rua Porfírio Gonçalves nº 770, centro, perante mim, 1º Tabelião, compareceram como OUTORGANTES, o Sr. **VALDIVINO ADJANIR DA SILVA**, cirurgião dentista, portador da Cédula de Identidade RG-170.394-SSP/GO, inscrito no CPF/MF sob nº 264.654.341-72, e sua esposa Sra. **TEREZINHA MARIA DA SILVA**, protética, portadora da Cédula de Identidade RG-5.992.182-SSP/SP, inscrita no CPF/MF nº 480.843.361-34, ambos brasileiros, casados sob o regime de comunhão universal de bens, anteriormente à vigência da Lei nº 6.515/77, residentes e domiciliados nesta cidade, à Rua Leopoldo Ferronato s/nº, Chácara Modelo; os presentes maiores e capazes, vindos a este Serviço Notarial, especialmente para a prática deste ato e aqui reconhecida como os próprios de que trato, face aos documentos apresentados e supra mencionados, do que dou fé. Então, pelos OUTORGANTES, supra qualificados me foi dito, que por este público instrumento e na melhor forma de direito, nomeiam e constituem bastante procurador, o Sr. **DOMINGOS CÂNDIDO DE SOUZA**, brasileiro, solteiro, trabalhador rural, portador da Cédula de Identidade RG-229.817-SSP/MS, inscrito no CPF/MF sob o nº 111.343.801-00, residente e domiciliado na Fazenda Garimpinho, neste Município; a quem conferem os mais amplos, gerais e ilimitados poderes para o fim especial de outorgar ao Sr. Cacildo Rosa de Souza, brasileiro, casado, advogado, portador da Cédula de Identidade RG-000981341-SSP/MS, inscrito no CPF/MF sob nº 022.503.811-00, residente e domiciliado nesta cidade, à Rua Joaquim Murtinho nº 1059, ou a quem ele indicar; escritura de venda e compra dos seguintes lotes de terreno: o lote nº 54 matriculado sob o nº 4171; os lotes de nºs 55 a 60 matriculados sob os nº 4153 a 4158; os lotes

de n.ºs 62 a 70 matriculados sob os n.ºs 4160 a 4168, todos no 1.º Serviço Registral Imobiliário desta Comarca; podendo o dito procurador para tanto, outorgar e assinar a respectiva escritura com todas as cláusulas e solenidade de estilo; transmitir domínio, posse, direitos e ações; obrigá-los pela evicção de direito; retificar e ratificar; fazer e assinar as declarações exigidas pela lei; representa-los perante as repartições públicas federais, estaduais, municipais, autarquias, fundações, órgãos do Imposto de Renda, Receita Federal, INSS, INCRA, IBAMA, Tabelionatos, Serviços Registros Imobiliários e onde mais preciso for, inclusive, fazer regularizações junto ao Cadastro de Pessoas Físicas do Ministério de Fazenda; podendo promover, requerer e assinar o que julgar necessário, inclusive, tudo quanto se relacione com desmembramento, remembramentos, plantas, mapas, croquis, memoriais descritivos e planilhas de terras; fazer declarações e assina-las, inclusive a de inexistência de ônus reais ou ações reais ou pessoais reipersecutórias sobre o imóvel objeto desta, bem como de que não estão sujeitos à apresentação da Certidão Negativa de Débito/INSS, de que trata a Lei n.º 8.212/97; descrever, confrontar, dar limites, origem aquisitiva e melhor descrever o imóvel; regularizar os títulos aquisitivos; enfim, praticar todos os demais atos necessários ao mais fiel e cabal desempenho do presente mandato, outorgado de maneira irrevogável, irretirável e isento de prestação de contas, tendo em vista os OUTORGANTES já haverem recebido o preço total correspondente à venda dos acima mencionados. E, de como assim o disseram, dou-lhe, me pediram-lhes lavrasse este instrumento, o qual feito e lhes sendo lido em voz alta o aceitaram, outorgaram e assinam, dispensando expressamente a presença e assinaturas de testemunhas, consoante o disposto na Lei Federal n.º 6.952/81. Eu, *Mm C. gluy*, 1.º Tabelião, que a fiz lavrar, conferi, subcrevi e assino. Emolumentos: R\$ 34,56 - Tabela J: R\$ 8,64 - Funjeca: R\$ 1,03.

Valdivino Adjanir da Silva
VALDIVINO ADJANIR DA SILVA

Terezinha Maria da Silva
TEREZINHA MARIA DA SILVA



EM TEST. DA VERDADE
Mm C. gluy
BEL. RENATO COSTA ALVES
1.º Tabelião de Notas

VÁLIDO SOMENTE COM O SELO DE AUTENTICIDADE

FOLHA RESUMO CADASTRO ÚNICO

I - INFORMAÇÕES RELATIVAS AO CADASTRO DA FAMÍLIA

1.01 Código familiar: 6366926719

1.10 Data da entrevista: 22/07/2025

RENDIA PER CAPITA DA FAMÍLIA: R\$3.165,00

II - ENDEREÇO DA FAMÍLIA

1.11 - Localidade: VILA NOVA

1.12 - Tipo: RUA

1.13 - Título:

1.14 - Nome: VALENTIM OLIVEIRA

1.15 - Número: 340

1.16 - Complemento do Número:

1.17 - Complemento Adicional:

1.18 - Cep: 79480000

1.20 - Referência para Localização:

III - COMPONENTES DA FAMÍLIA

RESPONSÁVEL FAMILIAR

4.02 - Nome Completo: ELAINE CRISTINA PEREIRA DE SOUZA BRITO

5.02 - CPF: 009.452.801-22

4.08 - Data de Nascimento: 11/01/1983

4.07 - Parentesco com Responsável Filho(a)

4.02 - Nome Completo: ALLAN CRISTIAN DE SOUZA BRITO

5.02 - CPF: 082.092.761-90

4.08 - Data de Nascimento: 11/01/2017

4.07 - Parentesco com Responsável Cônjuge ou companheiro(a)

4.02 - Nome Completo: MARCELO DE LIMA BRITO

5.02 - CPF: 886.638.921-87

4.08 - Data de Nascimento: 01/09/1981

Rio Verde MT/MS 22/07/25
Local e Data
Elaine Cristina Pereira de Souza Brito
Assinatura do Responsável pela Unidade Familiar (RUF)
Ana Beatriz da S. D. Silveira
Assinatura do Entrevistador/Responsável pelo Cadastramento

Caso o RF não saiba assinar, o entrevistador registrará a expressão "A ROGO" e, a seguir, o nome do RF.

(A ROGO é a expressão jurídica utilizada para indicar que a identificação, substituindo a assinatura, foi delegada a outra pessoa.)



Ministério do Desenvolvimento e Assistência Social, Família e Combate à Fome
Secretaria de Avaliação, Gestão da Informação e Cadastro Único

Comprovante de cadastro

Sua família está cadastrada no Cadastro Único para Programas Sociais do Governo Federal!

Dados da família

Código familiar	Data de cadastro	Última atualização	Limite para atualização
6366926719	11/12/2020	22/07/2025	22/07/2027
Cadastro atualizado	Faixa de renda familiar total	Faixa de renda familiar por pessoa (per capita)	
SIM	Acima de três salários mínimos	Acima de meio salário mínimo	

Município de cadastramento

RIO VERDE DE MATO GROSSO/MS

Endereço

VILA NOVA - RUA VALENTIM OLIVEIRA 340 - CEP: 79480000

Integrantes da família

Nome	CPF	Data de nascimento	NIS, PIS ou PASEP	Estado cadastral	Parentesco com o RF
ELAINE CRISTINA PEREIRA DE SOUZA BRITO	009.452.801-22	11/01/1983	20336760277	Cadastrado	Pessoa Responsável pela Unidade Familiar - RF
MARCELO DE LIMA BRITO	886.638.921-87	01/09/1981	12669750380	Cadastrado	Cônjuge ou companheiro(a)
ALLAN CRISTIAN DE SOUZA BRITO	082.092.761-90	11/01/2017	23783218698	Cadastrado	Filho(a)

Autenticidade

A autenticidade poderá ser confirmada informando a **chave de segurança** no site do Ministério do Desenvolvimento e Assistência Social, Família e Combate à Fome

<https://cadunico.dataprev.gov.br/#/validacao-comprovante>

Chave de segurança
bYVt.iQTU.SOsO.77s2

Consulta realizada em **22/07/2025** às **09:34:34**

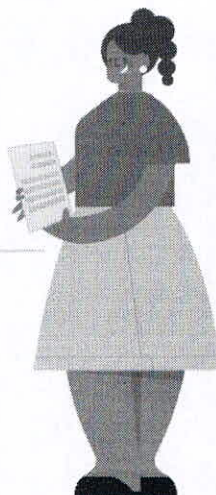

PROCURAÇÃO "AD JUDICIA"

OUTORGANTE:

NOME: ELAINE CRISTINA PEREIRA DE SOUZA BRITO	
NACIONALIDADE: BRASILEIRA	
ESTADO CIVIL: CASADA	
PROFISSÃO: MONITORA	
RG:000, SESP/MS	CPF: 009.452.801-22
ENDEREÇO: RUA THOMAS BARBOSA RANGEL, Nº340, RIO VERDE/MS	
TELEFONE: (67)99979-0697 (67)99977-3955	

OUTORGANTE:

NOME: MARCELO DE LIMA BRITO	
NACIONALIDADE: BRASILEIRO	
ESTADO CIVIL: CASADO	
PROFISSÃO: ASSISTENTE SOCIAL	
RG: 000, SESP/MS	CPF: 886.638.921-87
ENDEREÇO: RUA THOMAS BARBOSA RANGEL, Nº340, RIO VERDE/MS	
TELEFONE: (67)99979-0697 (67)99977-3955	

OUTORGADAS: **ANA PAULA LEÃO** regularmente inscrita na Ordem dos Advogados do Brasil - Seção do Mato Grosso do Sul sob o nº 20.698 e **KARLA DANIELLE DE ALBUQUERQUE ARRUDA** regularmente inscrito na Ordem dos Advogados do Brasil - Seção do Mato Grosso do Sul sob o nº 12.247.

PODERES: Concedendo-lhes amplos poderes, inerentes ao bom e fiel cumprimento deste mandato para o foro em geral, com cláusula "Ad Judicia", atuar em qualquer juízo, instância ou tribunal, podendo propor contra quem de direito as ações competentes e defende-las nas contrárias, seguindo umas e outas, até decisão final, valendo-se de recursos legais, conforme estabelecido no artigo 105 do Código de Processo Civil, conferindo-lhes ainda os especiais poderes para receber intimações, confessar, reconhecer a procedência do pedido, transigir, desistir, renunciar ao direito sobre o qual se funda a ação, receber valores e/ou levantar Requisição de Pequeno Valor e/ou Alvarás, dar quitação, firmar compromisso, pedir gratuidade da justiça, solicitar documentos e/ou cópias, solicitar cópia e acompanhar processos administrativos em qualquer repartição pública, agindo em conjunto ou separadamente, podendo ainda substabelecer a outrem, com ou sem reservas de iguais poderes, dando tudo por bom, firme e valioso, para o especial fim de promover a regularização do(s) imóvel(eis) em nome do outorgante, através do Programa Lar Legal.

Rio Verde - MS, 22 de julho de 2025

Elaine Cristina Pereira de Souza Brito

OUTORGANTE

ELAINE CRISTINA PEREIRA DE SOUZA
BRITO

Marcelo de Lima Brito

OUTORGANTE

MARCELO DE LIMA BRITO

DECLARAÇÃO DE HIPOSSUFICIÊNCIA

DECLARANTE:

NOME: ELAINE CRISTINA PEREIRA DE SOUZA BRITO	
NACIONALIDADE: BRASILEIRA	
ESTADO CIVIL: CASADA	
PROFISSÃO: MONITORA	
RG: 000, SESP/MS	CPF: 009.452.801-22
ENDEREÇO: RUA THOMAS BARBOSA RANGEL, Nº340, RIO VERDE/MS	
TELEFONE: (67)99979-0697 (67)99977-3955	

DECLARANTE:

NOME: MARCELO DE LIMA BRITO	
NACIONALIDADE: BRASILEIRO	
ESTADO CIVIL: CASADO	
PROFISSÃO: ASSISTENTE SOCIAL	
RG: 000, SESP/MS	CPF: 886.638.921-87
ENDEREÇO: RUA THOMAS BARBOSA RANGEL, Nº340, RIO VERDE/MS	
TELEFONE: (67)99979-0697 (67)99977-3955	

DECLARO, para os devidos fins de direito e sob as penas da lei, que minha renda familiar é de até 05 (cinco) salários mínimos, conforme art. 2º do Provimento 488/2020 do Lar Legal e que não tenho condições de arcar com as despesas inerentes ao presente processo, sem prejuízo do meu sustento e de minha família, necessitando, portanto, da Gratuidade da Justiça, nos termos do art. 5º, inciso LXXIV da Constituição Federal, Lei nº 1.060/1950 (Estabelece normas para concessão de assistência judiciária aos necessitados), art. 98 e seguintes da Lei nº 13.105/2015 (Código de Processo Civil), art. 13, inciso I e §1 da lei nº 13.465/2017 (Lei de Regularização Fundiária).

Rio Verde - MS, 22 de julho de 2025

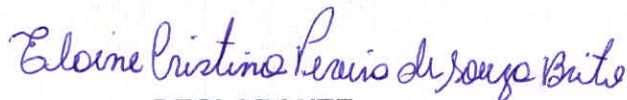

DECLARANTE

ELAINE CRISTINA PEREIRA DE SOUZA
BRITO



DECLARANTE

MARCELO DE LIMA BRITO



e 2º Ofício do Registro Civil

Dr. Roberto José Medeiros

Tabelião e Oficial do Registro Civil de Pessoas Naturais

Rua Porfírio Gonçalves, 981 - Fone/Fax: 292-1241 - 9989-4299 Rio Verde de Mato Grosso - Mato Grosso do Sul

CERTIDÃO DE CASAMENTO

CERTIFICO que, sob o nº 1.567, folhas 034, do Livro B-07, de Registros de Casamentos, verifiquei constar que no dia 06 de setembro de 2.001, foi feito o CASAMENTO de MARCELO DE LIMA BRITO e ELAINE CRISTINA PEREIRA DE SOUZA, contraído perante o MM Juiz de Paz Edijerson da Silva Baltazar e as testemunhas constantes do termo. ELE, nascido em Campo Grande, neste Estado, à 1º de setembro de 1.981, profissão militar, residente e domiciliado nesta cidade, filho de MOACYR DE BRITO e de SEBASTIANA MARIA DE LIMA BRITO, naturais dos Estados de São Paulo e deste Estado. ELA, nascida nesta cidade, aos 11 de janeiro de 1.983, profissão do lar, residente e domiciliada nesta cidade, filha de SIMPLICIO PEREIRA (falecido) e de CATARINA PEREIRA DE SOUZA, naturais dos Estados de Mato Grosso e deste Estado, a qual passou a assinar ELAINE CRISTINA PEREIRA DE SOUZA BRITO. Foram apresentados os documentos a que se refere o art. 180, nº I à IV do Código Civil. O regime adotado é de **Comunhão Parcial de Bens**.

O referido é verdade e dou fé.

Rio Verde de Mato Grosso, MS, seis (06) de setembro (09) de 2.001



Elsa Maria de Souza
Elsa Maria de Souza
Notária e Oficial
Substituta



EMPRESA DE SANEAMENTO DE MATO GROSSO DO SUL S.A.

CNPJ/MF 03.982.931/0001-20 - INSC. EST. 28.104.248-9

CONTA MENSAL DE SERVIÇOS DE ÁGUA E/OU ESGOTO

sanesul

Nota Fiscal: 548788

Serie: A02

CPF/CNPJ: 88663892187

CFOP: 5101

Data Emissão: 23/06/2025

Data Impressão: 24/06/2025 11:05

Nº MATRÍCULA 30634736 INSCRIÇÃO 30.740.00.014.554.0227.000-9 IDENT. DER. AUTOMÁTICO 30.634736.6 MÊS DE REFERÊNCIA 06/2025

MARCELO DE LIMA BRITO

014 013 1845

VALENTIM OLIVEIRA, R

00000

QD02 LT03

RIO VERDE DE MT CEP 79480000

HIDRÔMETRO

A20S229029

DATA DA INSTALAÇÃO

11/11/2020

UNIDADE DE CONSUMO

RES.

COM.

IND.

PUB.

1

0

0

0

LACRE: 3644871

LEITURA ANTERIOR 767 DATA LEITURA 24/22 LEITURA ATUAL 781 DATA LEITURA 24/06 FER. PRÓX. LEITURA 23 A 28/07 CONSUMO DO MÊS 14 MÊDIA 14

CATEGORIA	FAIXAS DE CONSUMO (m³)	VOL. POR UNID. CONS. (m³)	NÚMERO DE UNID. CONSUMO	VOLUME TOTAL (m³)	PREÇO (M3) R\$	AGUA VALOR NA FAIXA R\$	ESGOTO PREÇO (M3) R\$	ESGOTO VALOR NA FAIXA R\$
RES	00 - 10	10	1	10	5.85	58.50	2.92	
	11 - 15	4	1	4	6.91	27.57	3.45	

ULTIMOS CONSUMOS FATURADOS											
MAI	ABR	MAR	FEV	JAN	DEZ	NOV	OUT	SET	AGO	JUL	
2025	2025	2025	2025	2025	2024	2024	2024	2024	2024	2024	
00013	00013	00013	00016	00017	00012	00015	00014	00017	00015	00013	

VALOR DE ÁGUA

81,6

VALOR DE ESGOTO

40,78

VALOR DE COMERCIALIZAÇÃO

14,55

PM RIO VERDE - CONTRIB. SERVIÇOS DE LIXO

8,5

17,92 % DO FATURAMENTO REFEREM-SE A TARIFA ADICIONAL P/

PIS/PASEP 1,65% e COFINS 7,60%

Emitido conforme Regime Especial - N. 11/043542/2011, de 04/10/2011

VENCIMENTO

09/07/2025

TOTAL A PAGAR R\$

145,49

MENSAGEM

Sr. caixa, autorizamos o recebimento desta após o vencimento.

INFORMAÇÕES SOBRE A QUALIDADE DA ÁGUA DISTRIBUÍDA

Nº DE AMOSTRAS	PARÂMETROS	TURBIDEZ	COR	CLORO	COLIF. TOTAIS	FLUOR	COLIF. TERMO TOLERANTES
MINIMO EXIGIDO							
REALIZADAS							
QUE ATENDERAM A LEGISLAÇÃO							

Para todas as amostras fornecidas de acordo com o padrão foram realizadas ações corretivas e coleta até a normalidade do sistema. Recomendamos fazer a limpeza de sua caixa d'água semestralmente ou quando necessário para evitar risco de contaminação. Informações adicionais sobre a qualidade da água distribuída poderão ser obtidas no SAC 0800 0676010 ou em nosso escritório na RUA MARECHAL MASCARENHAS

COMPROVANTE DO CLIENTE - Autenticação no Verso



EMPRESA DE SANEAMENTO DE MATO GROSSO DO SUL S.A.

CNPJ/MF 03.982.931/0001-20 - INSC. EST. 28.104.248-9

CONTA MENSAL DE SERVIÇOS DE ÁGUA E/OU ESGOTO

INSCRIÇÃO 30.740.00.014.554.0227.000-9 MATRÍCULA 30634736 MÊS REFER. 06/2025 VENCIMENTO 09/07/2025

DOCUMENTO 206.864.462

TOTAL A PAGAR R\$ 145,49

MARCELO DE LIMA BRITO

00000

VALENTIM OLIVEIRA, R

RIO VERDE DE MT

EVITE TRANSTORNOS, EFETUE O PAGAMENTO NA REDE BANCÁRIA E/OU AGENTE CREDENCIADO AUTORIZADO.
O NÃO PAGAMENTO DA CONTA, ACARRETARÁ NO CORTE DO FORNECIMENTO.

COMPROVANTE DO AGENTE ARRECADADOR - Autenticação no Verso



EMPRESA DE SANEAMENTO DE MATO GROSSO DO SUL S.A.

CNPJ/MF 03.982.931/0001-20 - INSC. EST. 28.104.248-9

CONTA MENSAL DE SERVICOS DE AGUA E/OU ESGOTO

sanesul

Nota Fiscal: 542713 Serie: A02

CPF/CNPJ: 88663892187 CFOP: 5101

Data Emissao: 23/01/2025

Data Impressao: 24/01/2025 09:20

Nº MATRICULA * INSCRIÇÃO IDENT. DEB. AUTOMÁTICO MÊS DE REFERÊNCIA

30634736 30.740.00.014.554.0227.000-9 30.634736.6 01/2025

MARCELO DE LIMA BRITO

014 013 1845

HIDRÔMETRO

A20S229029

VALENTIM OLIVEIRA, R

00000

QD02 LT03

DATA DA INSTALAÇÃO

11/11/2020

RIO VERDE DE MT CEP 79480000

UNIDADE CONSUMO

RES. COM. IND. PUB.

1 0 0 0

LACRE: 3644871

LEITURA ANTERIOR DATA LEITURA LEITURA ATUAL DATA LEITURA PER PRÓX. LEITURA CONSUMO DO MÊS MÉDIA

695

24/01

712

24/01

23 A 28/02

17

14

CATEGORIA	Faixas de Consumo (m³)	VOL. POR UNID. CONS. (m³)	NÚMERO DE UNID. CONSUMO	VOLUME TOTAL (m³)	PREÇO (R\$)	ÁGUA VALOR NA FAIXA (R\$)	ESGOTO PREÇO (R\$)	VALOR NA FAIXA (R\$)
RES	00 - 10	10	1	10	5.54	55.40	2.77	
	11 - 15	5	1	5	6.55	32.68	3.27	
	16 - 20	2	1	2	7.55	15.02	3.78	

ULTIMOS CONSUMOS FATURADOS

DEZ	NOV	OUT	SET	AGO	JUL	JUN	MAI	ABR	MAR	FEV
2024	2024	2024	2024	2024	2024	2024	2024	2024	2024	2024
00012	00015	00014	00017	00015	00013	00014	00016	00012	00015	00014

VALOR DE AGUA

103,25

VALOR DE ESGOTO

51,61

VALOR DE COMERCIALIZAÇÃO

14,55

PM RIO VERDE - CONTRIB SERVIÇOS DE LIXO

8.5

17,92 % DO FATURAMENTO REFEREM-SE A TARIFA ADICIONAL P/

PIS/PASEP 1,65% e COFINS 7,60%

Emitido conforme Regime Especial - N. 11/043542/2011, de 04/10/2011

VENCIMENTO

09/02/2025

TOTAL A PAGAR R\$

177,97

MENSAGEM

Sr. caixa, autorizamos o recebimento desta após o vencimento.

INFORMAÇÕES SOBRE A QUALIDADE DA ÁGUA DISTRIBUÍDA

Nº DE AMOSTRAS	PARÂMETROS	TURBIDEZ	COR	CLORO	COLIF. TOTAIS	FLUOR	COLIF. TERMO TOLERANTES
MÍNIMO EXIGIDO							
REALIZADAS							
QUE ATENDERAM A LEGISLAÇÃO							

Para todas as amostras fora do padrão foram realizadas ações corretivas e recoletas até a normalidade do sistema. Recomendamos fazer a limpeza de sua caixa d'água semestralmente ou quando necessário para evitar risco de contaminação. Informações adicionais sobre a qualidade da água distribuída poderão ser obtidas no SAC 0800 0676010 ou em nosso escritório na RUA MARECHAL MASCARENHAS

COMPROVANTE DO CLIENTE - Autenticação no Verso



EMPRESA DE SANEAMENTO DE MATO GROSSO DO SUL S.A.

CNPJ/MF 03.982.931/0001-20 - INSC. EST. 28.104.248-9

CONTA MENSAL DE SERVICOS DE AGUA E/OU ESGOTO

sanesul

INSCRIÇÃO

30.740.00.014.554.0227.000-9

MATRICULA

30634736

MÊS REFER.

01/2025

VENCIMENTO

09/02/2025

DOCUMENTO

201.318.375

TOTAL A PAGAR R\$

177,97

MARCELO DE LIMA BRITO

VALENTIM OLIVEIRA, R

RIO VERDE DE MT

00000

EVITE TRANSTORNOS, EFETUE O PAGAMENTO NA REDE BANCARIA E/OU AGENTE CREDENCIADO AUTORIZADO.
O NAO PAGAMENTO DA CONTA, ACARRETARA NO CORTE DO FORNECIMENTO.

COMPROVANTE DO AGENTE ARRECADADOR - Autenticação no Verso



EMPRESA DE SANEAMENTO DE MATO GROSSO DO SUL S.A.

CNPJ/MF 03.982.931/0001-20 - INSC. EST. 28.104.248-9

CONTA MENSAL DE SERVICOS DE AGUA E/OU ESGOTO

sanesul

Nota Fiscal: 533404 Serie: A02

CPF/CNPJ: 88663892187 CFOP:5101

Data Emissao: 23/06/2024 Data Impressao: 24/06/2024 14:41

Nº MATRÍCULA * INSCRIÇÃO IDENT. DER. AUTOMÁTICO MÊS DE REFERÊNCIA
30634736 30.740.00.014.554.0227.000-9 30.634736.6 06/2024MARCELO DE LIMA BRITO 014 013 1845
VALENTIM OLIVEIRA, R 00000 QD02 LT03
RIO VERDE DE MT CEP 79480000
LACRE:3644871
HIDRÔMETRO
A20S229029
DATA DA INSTALAÇÃO
11/11/2020
UNIDADE CONSUMO
RES. COM. IND. PUB.
1 0 0 0LEITURA ANTERIOR DATA LEITURA LEITURA ATUAL DATA LEITURA PER. PRÓX. LEITURA CONSUMO DO MÊS MÊDIA
595 24/40 609 24/06 23 A 28/07 14 14CATEGORIA FAIXAS DE CONSUMO (m³) VOL. POR UNID. CONS. (m³) NÚMERO DE UNID. CONSUMO VOLUME TOTAL (m³) PREÇO (R\$) VALOR NA FAIXA R\$ AGUA PREÇO (R\$) VALOR NA FAIXA R\$ ESGOTO VALOR NA FAIXA R\$
RES 00 - 10 10 1 10 5.54 55.40 2.77
11 - 15 4 1 4 6.55 26.13 3.27ULTIMOS CONSUMOS FATURADOS
MAI ABR MAR FEV JAN DEZ NOV OUT SET AGO JUL
2024 2024 2024 2024 2024 2023 2023 2023 2023 2023 2023
00016 00012 00015 00014 00013 00014 00014 00016 00015 00015 00013VALOR DE AGUA 78,64
VALOR DE ESGOTO 39,34
VALOR DE COMERCIALIZAÇÃO 14,03
PM RIO VERDE - CONTRIB SERVIÇOS DE LIXO 17,0

17,92 % DO FATURAMENTO REFEREM-SE A TARIFA ADICIONAL P/

PIS/PASEP 1,65% e COFINS 7,60%

Emitido conforme Regime Especial - N. 11/043542/2011, de 04/10/2011

VENCIMENTO 09/07/2024 TOTAL A PAGAR R\$ 149,09

MENSAGEM Sr. caixa, autorizamos o recebimento desta após o vencimento.
- O NAO PAGAMENTO DA CONTA ACARRETARA O CORTE DO FORNECIMENTO. CO
NFORME ART 40 DA LEI 11.445, DE 5 DE JANEIRO DE 2007

INFORMAÇÕES SOBRE A QUALIDADE DA ÁGUA DISTRIBUÍDA						
Nº DE AMOSTRAS	PARÂMETROS	TURBIDEZ	COR	CLORO	COLIF. TOTAIS	FLUOR
MINIMO EXIGIDO		30	30	30	30	30
REALIZADAS		30	30	30	30	30
QUE ATENDERAM A LEGISLAÇÃO		30	30	30	30	30

Para todas as amostras fora do padrão foram realizadas ações corretivas e recoletas até a normalidade do sistema.
Recomendamos fazer a limpeza de sua caixa d'água semestralmente ou quando necessário para evitar risco de contaminação.
Informações adicionais sobre a qualidade da água distribuída poderão ser obtidas no SAC 0800 0676010 ou em nosso escritório na
RUA MARECHAL MASCARENHAS

COMPROVANTE DO CLIENTE - Autenticação no Verso



EMPRESA DE SANEAMENTO DE MATO GROSSO DO SUL S.A.

CNPJ/MF 03.982.931/0001-20 - INSC. EST. 28.104.248-9

CONTA MENSAL DE SERVICOS DE AGUA E/OU ESGOTO

INSCRIÇÃO MATRÍCULA MÊS REFER. VENCIMENTO
30.740.00.014.554.0227.000-9 30634736 06/2024 09/07/2024DOCUMENTO TOTAL A PAGAR R\$
193.620.894 149,09MARCELO DE LIMA BRITO
VALENTIM OLIVEIRA, R 00000
RIO VERDE DE MTEVITE TRANSTORNOS, EFETUE O PAGAMENTO NA REDE BANCARIA E/OU
AGENTE CREDENCIADO AUTORIZADO.
O NAO PAGAMENTO DA CONTA, ACARRETARA NO CORTE DO FORNECIMENTO.

COMPROVANTE DO AGENTE ARRECADADOR - Autenticação no Verso



EMPRESA DE SANEAMENTO DE MATO GROSSO DO SUL S.A.

CNPJ/MF 03.982.931/0001-20 - INSC. EST. 28.104.248-9

CONTA MENSAL DE SERVICOS DE AGUA E/OU ESGOTO

Nota Fiscal: 527597 Serie: A02
CPF/CNPJ: 88663892187 CFOP: 5101
Data Emissao: 23/12/2023 Data Impressao: 26/12/2023 08:27

Nº MATRICULA 30634736 INSCRIÇÃO 30.740.00.014.554.0227.000-9 IDENT. DEB. AUTOMÁTICO 30.634736.6 MÊS DE REFERÊNCIA 12/2023

MARCELO DE LIMA BRITO 014 013 1845
VALENTIM OLIVEIRA, R 00000 QD02 LT03
RIO VERDE DE MT CEP 79480000
LACRE: 3644871HIDRÔMETRO
A20S229029
DATA DA INSTALAÇÃO
11/11/2020UNIDADE CONSUMO
RES. COM. IND. PUB.
1 0 0 0

LEITURA ANTERIOR 511 DATA LEITURA 24/21 LEITURA ATUAL 525 DATA LEITURA 26/12 PER. PROX. LEITURA 23 A 28/01 CONSUMO DO MÊS 14 MÊDIA 14

CATEGORIA	FAIXAS DE CONSUMO (m³)	VOL. POR UNID. CONS. (m³)	NÚMERO DE UNID. CONSUMO	VOLUME TOTAL (m³)	PREÇO (M3) R\$	AGUA VALOR NA FAIXA R\$	PREÇO (M3) R\$	ESGOTO VALOR NA FAIXA R\$
RES	00 - 10	10	1	10	5.34	53.40	2.67	
	11 - 15	4	1	4	6.31	25.18	3.16	

ULTIMOS CONSUMOS FATURADOS
NOV 2023 00014 OUT 2023 00016 SET 2023 00015 AGO 2023 00015 JUL 2023 00013 JUN 2023 00012 MAI 2023 00012 ABR 2023 00013 MAR 2023 00011 FEV 2023 00012 JAN 2023 00013VALOR DE AGUA 78,64
VALOR DE ESGOTO 39,34
VALOR DE COMERCIALIZAÇÃO 14,03
PM RIO VERDE - CONTRIB. SERVIÇOS DE LIXO 24,6

17,92 % DO FATURAMENTO REFEREM-SE A TARIFA ADICIONAL P/

PIS/PASEP 1,65% e COFINS 7,60%

Emitido conforme Regime Especial - N. 11/043542/2011, de 04/10/2011

VENCIMENTO 09/01/2024 TOTAL A PAGAR R\$ 156,62

MENSAGEM Sr. caixa, autorizamos o recebimento desta após o vencimento.
- O NAO PAGAMENTO DA CONTA ACARRETARA O CORTE DO FORNECIMENTO. CO
NFORME ART 40 DA LEI 11.445, DE 5 DE JANEIRO DE 2007

INFORMAÇÕES SOBRE A QUALIDADE DA ÁGUA DISTRIBUIDA						
Nº DE AMOSTRAS	PARÂMETROS	TURBIDEZ	COR	CLORO	COLIF. TOTAIS	FLUOR
MÍNIMO EXIGIDO		30	30	30	30	30
REALIZADAS		30	30	30	30	30
QUE ATENDERAM A LEGISLAÇÃO		27	28	30	30	30

Para todas as amostras fora do padrão foram realizadas ações corretivas e recoletas até a normalidade do sistema.
Recomendamos fazer a limpeza de sua caixa d'água semestralmente ou quando necessário para evitar risco de contaminação.
Informações adicionais sobre a qualidade da água distribuída poderão ser obtidas no SAC 0800 0676010 ou em nosso escritório na
RUA MARECHAL MASCARENHAS

COMPROVANTE DO CLIENTE - Autenticação no Verso



EMPRESA DE SANEAMENTO DE MATO GROSSO DO SUL S.A.

CNPJ/MF 03.982.931/0001-20 - INSC. EST. 28.104.248-9

CONTA MENSAL DE SERVICOS DE AGUA E/OU ESGOTO

INSCRIÇÃO 30.740.00.014.554.0227.000-9 MATRICULA 30634736 MÊS REFER. 12/2023 VENCIMENTO 09/01/2024

DOCUMENTO 187.013.237 TOTAL A PAGAR R\$ 156,62

MARCELO DE LIMA BRITO
VALENTIM OLIVEIRA, R 00000
RIO VERDE DE MTEVITE TRANSTORNOS, EFETUE O PAGAMENTO NA REDE BANCARIA E/OU
AGENTE CREDENCIADO AUTORIZADO.
O NAO PAGAMENTO DA CONTA, ACARRETARA NO CORTE DO FORNECIMENTO.

COMPROVANTE DO AGENTE ARRECADADOR - Autenticação no Verso



EMPRESA DE SANEAMENTO DE MATO GROSSO DO SUL S.A.

CNPJ/MF 03.982.931/0001-20 - INSC. EST. 28.104.248-9

CONTA MENSAL DE SERVICOS DE AGUA E/OU ESGOTO

Nota Fiscal: 519560 Serie: A02
CPF/CNPJ: 88663892187 CFOP: 5101

Data Emissao: 23/06/2023 Data Impressao: 24/06/2023 11:03

Nº MATRICULA INSCRIÇÃO IDENT. DEB. AUTOMÁTICO MÊS DE REFERÊNCIA
30634736 30.740.00.014.554.0227.000-9 30.634736.6 06/2023MARCELO DE LIMA BRITO 014 013 1845
VALENTIM OLIVEIRA, R 00000 QD02 LT03
RIO VERDE DE MT CEP 79800000
LACRE: 3644871
HIDROMETRO
A20S229029
DATA DA INSTALAÇÃO
11/11/2020
UNIDADE CONSUMO
RES. COM. IND. PUB.
1 0 0 0LEITURA ANTERIOR DATA LEITURA LEITURA ATUAL DATA LEITURA FEA PRÓX. LEITURA CONSUMO DO MÊS MÊDIA
426 24/25 438 24/06 23 A 28/07 12 12CATEGORIA FATOR DE CONSUMO (m3) VOL. POR UNID. CONS. (m3) NÚMERO DE UNID. CONSUMO VOLUME TOTAL (m3) PREÇO (R\$) AGUA VALOR NA FATURA R\$ ESGOTO VALOR NA FATURA R\$
RES 00 - 10 10 1 10 5.34 53.40
11 - 15 2 1 2 6.31 12.56ULTIMOS CONSUMOS FATURADOS
MAI ABR MAR FEV JAN DEZ NOV OUT SET AGO JUL
2023 2023 2023 2023 2023 2022 2022 2022 2022 2022 2022
00012 00013 00011 00012 00013 00013 00012 00011 00015 00012 00014VALOR DE AGUA 63,42
VALOR DE COMERCIALIZAÇÃO 13,47
PM RIO VERDE - CONTRIB SERVIÇOS DE LIXO 24,6

17,92 % DO FATURAMENTO REFEREM-SE A TARIFA ADICIONAL P/

PIS/PASEP 1,65% e COFINS 7,60%

Emitido conforme Regime Especial - N. 11/043542/2011, de 04/10/2011

VENCIMENTO 09/07/2023 TOTAL A PAGAR R\$ 101,50
MENSAGEM Sr. caixa, autorizamos o recebimento desta após o vencimento.
- LGTFOBIA E CRIME. DENUNCIE! DISQUE 100!

INFORMAÇÕES SOBRE A QUALIDADE DA ÁGUA DISTRIBUÍDA						
Nº DE AMOSTRAS	PARÂMETROS	TURBIDEZ	COR	CLORO	COLIF. TOTAIS	FLÚOR
MÍNIMO EXIGIDO		30	30	30	30	30
REALIZADAS		30	30	30	30	30
QUE ATENDERAM A LEGISLAÇÃO		29	29	30	30	30

Para todas as amostras fora do padrão foram realizadas ações corretivas e recoletas até a normalidade do sistema.
Recomendamos fazer a limpeza de sua caixa d'água semestralmente ou quando necessário para evitar risco de contaminação.
Informações adicionais sobre a qualidade da água distribuída poderão ser obtidas no SAC 0800 0676010 ou em nosso escritório na
RUA MARECHAL MASCARENHAS

COMPROVANTE DO CLIENTE - Autenticação no Verso



EMPRESA DE SANEAMENTO DE MATO GROSSO DO SUL S.A.

CNPJ/MF 03.982.931/0001-20 - INSC. EST. 28.104.248-9

CONTA MENSAL DE SERVICOS DE AGUA E/OU ESGOTO

INSCRIÇÃO MATRICULA MÊS REFER. VENCIMENTO
30.740.00.014.554.0227.000-9 30634736 06/2023 09/07/2023
DOCUMENTO TOTAL A PAGAR R\$
180.449.940 101,50
MARCELO DE LIMA BRITO
VALENTIM OLIVEIRA, R 00000
RIO VERDE DE MTEVITE TRANSTORNOS, EFETUE O PAGAMENTO NA REDE BANCARIA E/OU
AGENTE CREDENCIADO AUTORIZADO.
O NAO PAGAMENTO DA CONTA, ACARRETARA NO CORTE DO FORNECIMENTO.

COMPROVANTE DO AGENTE ARRECADADOR - Autenticação no Verso



EMPRESA DE SANEAMENTO DE MATO GROSSO DO SUL S.A.

CNPJ/MF 03.982.931/0001-20 - INSC. EST. 28.104.248-9

CONTA MENSAL DE SERVICOS DE AGUA E/OU ESGOTO

Nota Fiscal: 513742

Serie: A02

CPF/CNPJ: 88663892187

CFOP: 5101

Data Emissao: 23/01/2023

Data Impressao: 25/01/2023 10:13

sanésul

Nº MATRICULA * INSCRIÇÃO IDENTIFIC. AUTOMÁTICO MÊS DE REFERÊNCIA

30634736 30.740.00.014.554.0227.000-9 30.634736.6 01/2023

MARCELO DE LIMA BRITO

014 013 1845

HIDRÔMETRO

A20S229029

VALENTIM OLIVEIRA, R

00000

QD02 LT03

DATA DA INSTALAÇÃO

11/11/2020

RIO VERDE DE MT CEP 79480000

UNIDADE DE CONSUMO

RES.

COM.

IND.

PUB.

1

0

0

0

LACRE: 3644871

LEITURA ANTERIOR DATA LEITURA LEITURA ATUAL DATA LEITURA PER. PROX. LEITURA CONSUMO DO MÊS MÊDIA

365

24/17

378

25/01

23 A 28/02

13

13

CATEGORIA	FAIXAS DE CONSUMO (m³)	VOL. POR UNID. CONS. (m³)	NÚMERO DE UNID. CONSUMO	VOLUME TOTAL (m³)	PREÇO (R\$)	VALOR NA FAIXA (R\$)	ESGOTO PREÇO (R\$)	VALOR NA FAIXA (R\$)
RES	00 - 10	10	1	10	5.13	51.30		
	11 - 15	3	1	3	6.06	18.12		

ULTIMOS CONSUMOS FATURADOS											
DEZ	NOV	OUT	SET	AGO	JUL	JUN	MAI	ABR	MAR	FEV	
2022	2022	2022	2022	2022	2022	2022	2022	2022	2022	2022	
00013	00012	00011	00015	00012	00014	00014	00013	00014	00013	00014	

VALOR DE AGUA

69,48

VALOR DE COMERCIALIZAÇÃO

13,47

17,92 % DO FATURAMENTO REFEREM-SE A TARIFA ADICIONAL P/

PIS/PASEP 1,65% e COFINS 7,60%

Emitido conforme Regime Especial - N. 11/043542/2011, de 04/10/2011

VENCIMENTO

09/02/2023

TOTAL A PAGAR R\$

82,95

MENSAGEM

Sr. caixa, autorizamos o recebimento desta após o vencimento.

- O NAO PAGAMENTO DA CONTA ACARRETARA O CORTE DO FORNECIMENTO. CONFORME ART 40 DA LEI 11.445, DE 5 DE JANEIRO DE 2007

INFORMAÇÕES SOBRE A QUALIDADE DA ÁGUA DISTRIBUÍDA

Nº DE AMOSTRAS	PARÂMETROS	TURBIDEZ	COR	CLORO	COLIF. TOTAIS	FLUOR	COLIF. TERMO TOLERANTES
MINIMO EXIGIDO		30	30	30	30		30
REALIZADAS		30	30	30	30		30
QUE ATENDERAM A LEGISLAÇÃO		29	29	30	30		30

Para todas as amostras fora do padrão foram realizadas ações corretivas e recoletas até a normalidade do sistema. Recomendamos fazer a limpeza de sua caixa d'água semestralmente ou quando necessário para evitar risco de contaminação. Informações adicionais sobre a qualidade da água distribuída poderão ser obtidas no SAC 0800 0676010 ou em nosso escritório na RUA MARECHAL MASCARENHAS

COMPROVANTE DO CLIENTE - Autenticação no Verso



EMPRESA DE SANEAMENTO DE MATO GROSSO DO SUL S.A.

CNPJ/MF 03.982.931/0001-20 - INSC. EST. 28.104.248-9

CONTA MENSAL DE SERVICOS DE AGUA E/OU ESGOTO

sanésul

INSCRIÇÃO MATRICULA MÊS REFER. VENCIMENTO

30.740.00.014.554.0227.000-9

30634736

01/2023

09/02/2023

DOCUMENTO

175.101.993

TOTAL A PAGAR R\$

82,95

MARCELO DE LIMA BRITO

VALENTIM OLIVEIRA, R

00000

RIO VERDE DE MT

EVITE TRANSTORNOS, EFETUE O PAGAMENTO NA REDE BANCARIA E/OU AGENTE CREDENCIADO AUTORIZADO.

O NAO PAGAMENTO DA CONTA, ACARRETARA NO CORTE DO FORNECIMENTO.

COMPROVANTE DO AGENTE ARRECADADOR - Autenticação no Verso



EMPRESA DE SANEAMENTO DE MATO GROSSO DO SUL S.A.

CNPJ/MF 03.982.931/0001-20 - INSC. EST. 28.104.248-9

CONTA MENSAL DE SERVICOS DE AGUA E/OU ESGOTO

sanesul

Nota Fiscal: 505290

Serie: A02

CPF/CNPJ: 88663892187

CFOP: 5101

Data Emissao: 23/06/2022

Data Impressao: 25/06/2022 08:37

Nº MATRICULA * INSCRIÇÃO IDENT. DER. AUTOMÁTICO MÊS DE REFERÊNCIA
30634736 30.740.00.014.554.0227.000-9 30.634736.6 06/2022

MARCELO DE LIMA BRITO

014 013 1845

VALENTIM OLIVEIRA, R

00000

QD02 LT03

RIO VERDE DE MT CEP 79480000

HIDRÔMETRO

A20S229029

DATA DA INSTALAÇÃO

11/11/2020

UNIDADE CONSUMO

RES.

COM.

IND.

PUB.

1

0

0

0

LACRE: 3644871

LEITURA ANTERIOR DATA LEITURA LEITURA ATUAL DATA LEITURA PER. PROX. LEITURA CONSUMO DO MÊS MÊDIA
274 25/14 288 25/06 23 A 28/07 14 13

CATEGORIA	Faixas de Consumo (m³)	VOL. POR UNID. CONS. (m³)	NÚMERO DE UNID. CONSUMO	VOLUME TOTAL (m³)	PREÇO (M3) R\$	VALOR NA FADDA R\$	ESGOTO PREÇO (M3) R\$	VALOR NA FADDA R\$
RES	00 - 10	10	1	10	5.13	51.30		
	11 - 15	4	1	4	6.06	24.18		

ULTIMOS CONSUMOS FATURADOS

MAI	ABR	MAR	FEV	JAN	DEZ	NOV	OUT	SET	AGO	JUL
2022	2022	2022	2022	2022	2021	2021	2021	2021	2021	2021
00013	00014	00013	00014	00026	S/INF	00012	00014	00015	00017	00016

VALOR DE AGUA

72,9

VALOR DE COMERCIALIZAÇÃO

13

17,92 % DO FATURAMENTO REFEREM-SE A TARIFA ADICIONAL P/

PIS/PASEP 1,65% e COFINS 7,60%

Emitido conforme Regime Especial - N. 11/043542/2011, de 04/10/2011

VENCIMENTO

09/07/2022

TOTAL A PAGAR R\$

85,90

MENSAGEM

Sr. caixa, autorizamos o recebimento desta após o vencimento.

"AMAR É UM DIREITO DE TODOS! QUEREMOS UM MS + AMOR. LGBTFOBIA É CRIME, DENUNCIE!"

INFORMAÇÕES SOBRE A QUALIDADE DA ÁGUA DISTRIBUÍDA

Nº DE AMOSTRAS	PARÂMETROS	TURBIDEZ	COR	CLORO	COLIF. TOTAIS	FLUOR	COLIF. TERMO TOLERANTES
MINIMO EXIGIDO		30	30	30	30	0	30
REALIZADAS		30	30	30	30	0	30
QUE ATENDERAM A LEGISLAÇÃO		29	30	30	30	0	30

Para todas as amostras fora do padrão foram realizadas ações corretivas e recoletas até a normalidade do sistema. Recomendamos fazer a limpeza de sua caixa d'água semestralmente ou quando necessário para evitar risco de contaminação. Informações adicionais sobre a qualidade da água distribuída poderão ser obtidas no SAC 0800 0676010 ou em nosso escritório na RUA MARECHAL MASCARENHAS

COMPROVANTE DO CLIENTE - Autenticação no Verso



EMPRESA DE SANEAMENTO DE MATO GROSSO DO SUL S.A.

CNPJ/MF 03.982.931/0001-20 - INSC. EST. 28.104.248-9

CONTA MENSAL DE SERVICOS DE AGUA E/OU ESGOTO

sanesul

INSCRIÇÃO

30.740.00.014.554.0227.000-9

MATRICULA

30634736

MÊS REFER.

06/2022

VENCIMENTO

09/07/2022

DOCUMENTO

167.875.676

TOTAL A PAGAR R\$

85,90

MARCELO DE LIMA BRITO

VALENTIM OLIVEIRA, R

RIO VERDE DE MT

00000

EVITE TRANSTORNOS, EFETUE O PAGAMENTO NA REDE BANCARIA E/OU AGENTE CREDENCIADO AUTORIZADO.
O NAO PAGAMENTO DA CONTA, ACARRETARA NO CORTE DO FORNECIMENTO.

COMPROVANTE DO AGENTE ARRECADADOR - Autenticação no Verso



EMPRESA DE SANEAMENTO DE MATO GROSSO DO SUL S.A.

CNPJ/MF 03.982.931/0001-20 - INSC. EST. 28.104.248-9

CONTA MENSAL DE SERVICOS DE AGUA E/OU ESGOTO

Nota Fiscal: 498687

Serie: A02

CPF/CNPJ: 88663892187

CFOP: 5101

Data Emissao: 23/12/2021

Data Impressao: 30/12/2021 09:56

Nº MATRICULA 30634736 30.740.00.014.554.0227.000-9 IDENT. DES. AUTOMATICO 30.634736.6 MÊS DE REFERENCIA 12/2021

MARCELO DE LIMA BRITO 014 013 1845
VALENTIM OLIVEIRA, R 00000 QD02 LT03
RIO VERDE DE MT CEP 79480000HIDROMETRO
A20S229029
DATA DA INSTALACAO
11/11/2020UNIDADE CONSUMO
RES. COM. IND. PUB.
1 0 0 0

LACRE: 3644871

LEITURA ANTERIOR 194 DATA LEITURA 25/22 LEITURA ATUAL 0 DATA LEITURA 30/12 PER. PROX. LEITURA 23 A 28/01 CONSUMO DO MÊS 15 MEDIA 15

CATEGORIA	FAIXAS DE CONSUMO (m³)	VOL. POR UNID. CONS. (m³)	NÚMERO DE UNID. CONSUMO	VOLUME TOTAL (m³)	PREÇO (M) R\$	VALOR NA FAIXA R\$	ESGOTO PREÇO (M) R\$	VALOR NA FAIXA R\$
RES	00 - 10	10	1	10	4.95	49.50		
	11 - 15	5	1	5	5.85	29.19		

ULTIMOS CONSUMOS FATURADOS
NOV 2021 00012 OUT 2021 00014 SET 2021 00015 AGO 2021 00017 JUL 2021 00016 JUN 2021 00017 MAI 2021 00016 ABR 2021 00018 MAR 2021 00015 FEV 2021 00016 JAN 2021 00016VALOR DE AGUA 82,55
ACRESCIMO POR IMPONTUALIDADE - MULTA 1,52
ACRESCIMO POR IMPONTUALIDADE - JUROS ,61
CORRECAO MONETARIA ,58

17,92 % DO FATURAMENTO REFEREM-SE A TARIFA ADICIONAL P/

PIS/PASEP 1,65% e COFINS 7,60%

Emitido conforme Regime Especial - N. 11/043542/2011, de 04/10/2011

VENCIMENTO 09/01/2022 TOTAL A PAGAR R\$ 85,26

MENSAGEM Sr. caixa, autorizamos o recebimento desta após o vencimento.

- O NAO PAGAMENTO DA CONTA ACARRETARA O CORTE DO FORNECIMENTO. CO
NFORME ART 40 DA LEI 11.445, DE 5 DE JANEIRO DE 2007

INFORMAÇÕES SOBRE A QUALIDADE DA ÁGUA DISTRIBUÍDA

Nº DE AMOSTRAS	PARÂMETROS	TURBIDEZ	COR	CLORO	COLIF. TOTAIS	FLUOR	COLIF. TERMO TOLERANTES
MINIMO EXIGIDO		30	30	30	30	0	30
REALIZADAS		30	30	30	30	0	30
QUE ATENDERAM A LEGISLAÇÃO		27	27	30	30	0	30

Para todas as amostras fora do padrão foram realizadas ações corretivas e recoletas até a normalidade do sistema.
Recomendamos fazer a limpeza de sua caixa d'água semestralmente ou quando necessário para evitar risco de contaminação.
Informações adicionais sobre a qualidade da água distribuída poderão ser obtidas no SAC 0800 0676010 ou em nosso escritório na
RUA MARECHAL MASCARENHAS

COMPROVANTE DO CLIENTE - Autenticação no Verso



EMPRESA DE SANEAMENTO DE MATO GROSSO DO SUL S.A.

CNPJ/MF 03.982.931/0001-20 - INSC. EST. 28.104.248-9

CONTA MENSAL DE SERVICOS DE AGUA E/OU ESGOTO

INSCRIÇÃO 30.740.00.014.554.0227.000-9 MATRICULA 30634736 MÊS REFER. 12/2021 VENCIMENTO 09/01/2022

DOCUMENTO 161.560.943 TOTAL A PAGAR R\$ 85,26

MARCELO DE LIMA BRITO
VALENTIM OLIVEIRA, R 00000
RIO VERDE DE MTEVITE TRANSTORNOS, EFETUE O PAGAMENTO NA REDE BANCARIA E/OU
AGENTE CREDENCIADO AUTORIZADO.
O NAO PAGAMENTO DA CONTA, ACARRETARA NO CORTE DO FORNECIMENTO.

COMPROVANTE DO AGENTE ARRECADADOR - Autenticação no Verso



EMPRESA DE SANEAMENTO DE MATO GROSSO DO SUL S.A.

CNPJ/MF 03.982.931/0001-20 - INSC. EST. 28.104.248-9

CONTA MENSAL DE SERVICOS DE AGUA E/OU ESGOTO

sanésul

Nota Fiscal: 491565 Serie: A02

CPF/CNPJ: 88663892187 CFOP: 5101

Data Emissao: 23/06/2021

Data Impressao: 24/06/2021 09:03

Nº MATRICULA 30634736 INSCRIÇÃO 30.740.00.014.554.0227.000-9 IDENT. DEB. AUTOMÁTICO 30.634736.6 MÊS DE REFERÊNCIA 06/2021

MARCELO DE LIMA BRITO

014 013 1845

VALENTIM OLIVEIRA, R

00000

QD02 LT03

RIO VERDE DE MT CEP 79480000

HIDROMETRO

A20S229029

DATA DA INSTALAÇÃO

11/11/2020

UNIDADE CONSUMO

RES.

1

COM.

0

IND.

0

PUB.

0

LACRE: 3644871

LEITURA ANTERIOR 103 DATA LEITURA 25/45 LEITURA ATUAL 120 DATA LEITURA 24/06 PER. PROX. LEITURA 23 A 28/07 CONSUMO DO MÊS 17 MÊDIA 16

CATEGORIA	Faixas de Consumo (m³)	VOL. POR UNID. CONS. (m³)	NÚMERO DE UNID. CONSUMO	VOLUME TOTAL (m³)	PREÇO (M3) R\$	ÁGUA VALOR NA FÁSCA R\$	ESGOTO PREÇO (M3) R\$	VALOR NA FÁSCA R\$
RES	00 - 10	10	1	10	5.03	50.30		
	11 - 15	5	1	5	6.45	32.19		
	16 - 20	2	1	2	6.68	13.29		

ULTIMOS CONSUMOS FATURADOS

MAI	ABR	MAR	FEV	JAN	DEZ	NOV	OUT	SET	AGO	JUL
2021	2021	2021	2021	2021	2020	2020	2020	2020	2020	2020
00016	00018	00015	00016	00016	00016	00012	00015	00016	00016	00013

VALOR DE AGUA

89,82

17,92 % DO FATURAMENTO REFEREM-SE A TARIFA ADICIONAL P/

PIS/PASEP 1,65% e COFINS 7,60%

Emitido conforme Regime Especial - N. 11/043542/2011, de 04/10/2011

VENCIMENTO

09/07/2021

TOTAL A PAGAR R\$

89,82

MENSAGEM

Sr. caixa, autorizamos o recebimento desta após o vencimento.

- O NAO PAGAMENTO DA CONTA ACARRETARA O CORTE DO FORNECIMENTO, CO NFORME ART 40 DA LEI 11.445, DE 5 DE JANEIRO DE 2007.

*** CONTA DEBITO: 155557017 IMPRESSA ABAIXO - 24/06/2021 09:03 ***

INFORMAÇÕES SOBRE A QUALIDADE DA ÁGUA DISTRIBUIDA

Nº DE AMOSTRAS	PARÂMETROS	TURBIDEZ	COR	CLORO	COLIF. TOTAIS	FLÚOR	COLIF. TERMO TOLERANTES
MÍNIMO EXIGIDO		30	30	30	30	0	30
REALIZADAS		30	30	30	30	0	30
QUE ATENDERAM A LEGISLAÇÃO		30	30	30	30	0	30

Para todas as amostras fora do padrão foram realizadas ações corretivas e recoletas até a normalidade do sistema. Recomendamos fazer a limpeza de sua caixa d'água semestralmente ou quando necessário para evitar risco de contaminação. Informações adicionais sobre a qualidade da água distribuída poderão ser obtidas no SAC 0800 0676010 ou em nosso escritório na RUA MARECHAL MASCARENHAS

COMPROVANTE DO CLIENTE - Autenticação no Verso



EMPRESA DE SANEAMENTO DE MATO GROSSO DO SUL S.A.

CNPJ/MF 03.982.931/0001-20 - INSC. EST. 28.104.248-9

CONTA MENSAL DE SERVICOS DE AGUA E/OU ESGOTO

sanésul

INSCRIÇÃO

30.740.00.014.554.0227.000-9

MATRICULA

30634736

MÊS REFER.

06/2021

VENCIMENTO

09/07/2021

DOCUMENTO

155.557.016

TOTAL A PAGAR R\$

89,82

MARCELO DE LIMA BRITO

VALENTIM OLIVEIRA, R

RIO VERDE DE MT

00000

EVITE TRANSTORNOS, EFETUE O PAGAMENTO NA REDE BANCARIA E/OU AGENTE CREDENCIADO AUTORIZADO.
O NAO PAGAMENTO DA CONTA, ACARRETARA NO CORTE DO FORNECIMENTO.

COMPROVANTE DO AGENTE ARRECADADOR - Autenticação no Verso



EMPRESA DE SANEAMENTO DE MATO GROSSO DO SUL S.A.

CNPJ/MF 03.982.931/0001-20 - INSC. EST. 28.104.248-9

CONTA MENSAL DE SERVICOS DE AGUA E/OU ESGOTO

sanésul

Nota Fiscal: 485215 Serie: A02

CPF/CNPJ: 88663892187 CFOP:5101

Data Emissao: 23/01/2021

Data Impressao: 25/01/2021 14:01

Nº MATRICULA * INSCRIÇÃO IDENT. DEB. AUTOMÁTICO RES. DE REFERÊNCIA
30634736 30.740.00.014.554.0227.000-9 30.634736.6 01/2021

MARCELO DE LIMA BRITO

014 013 1845

VALENTIM OLIVEIRA, R

00000

QD02 LT03

RIO VERDE DE MT CEP 79480000

LACRE: 3644871

HIDROMETRO

A20S229029

DATA DA INSTALAÇÃO

11/11/2020

UNIDADE CONSUMO

RES. COM. IND. PUB

1 0 0 0

LEITURA ANTERIOR DATA LEITURA LEITURA ATUAL DATA LEITURA PER. PROX. LEITURA CONSUMO DO MÊS MÉDIA
22 24/18 38 25/01 23 A 28/02 16 15

CATEGORIA	FAIXAS DE CONSUMO (m³)	VOL. POR UNID. CONS. (m³)	NÚMERO DE UNID. CONSUMO	VOLUME TOTAL (m³)	PREÇO (R\$)	VALOR NA FAIXA (R\$)	ESGOTO PREÇO (R\$)	VALOR NA FAIXA (R\$)
RES	00 - 10	10	1	10	4.71	47.10		
	11 - 15	5	1	5	6.04	30.14		
	16 - 20	1	1	1	6.26	6.20		

ULTIMOS CONSUMOS FATURADOS

DEZ 2020	NOV 2020	OUT 2020	SET 2020	AGO 2020	JUL 2020	JUN 2020	MAI 2020	ABR 2020	MAR 2020	FEV 2020
00016	00012	00015	00016	00016	00013	00012	00014	00013	00015	00011

VALOR DE AGUA

83,56

17,92 % DO FATURAMENTO REFEREM-SE A TARIFA ADICIONAL P/

PIS/PASEP 1,65% e COFINS 7,60%

Emitido conforme Regime Especial - N. 11/043542/2011, de 04/10/2011

VENCIMENTO

09/02/2021

TOTAL A PAGAR R\$

83,56

MENSAGEM

Sr. caixa, autorizamos o recebimento desta após o vencimento.

- O NAO PAGAMENTO DA CONTA ACARRETARA O CORTE DO FORNECIMENTO, CO
NFORME ART 40 DA LEI 11.445, DE 5 DE JANEIRO DE 2007.

INFORMAÇÕES SOBRE A QUALIDADE DA ÁGUA DISTRIBUÍDA

Nº DE AMOSTRAS	PARÂMETROS	TURBIDEZ	COR	CLORO	COLIF. TOTAIS	FLUOR	COLIF. TERMO TOLERANTES
MÍNIMO EXIGIDO							
REALIZADAS							
QUE ATENDERAM A LEGISLAÇÃO							

Para todas as amostras fora do padrão foram realizadas ações corretivas e recoletas até a normalidade do sistema.
Recomendamos fazer a limpeza de sua caixa d'água semestralmente ou quando necessário para evitar risco de contaminação.
Informações adicionais sobre a qualidade da água distribuída poderão ser obtidas no SAC 0800 0676010 ou em nosso escritório na
RUA MARECHAL MASCARENHAS

COMPROVANTE DO CLIENTE - Autenticação no Verso



EMPRESA DE SANEAMENTO DE MATO GROSSO DO SUL S.A.

CNPJ/MF 03.982.931/0001-20 - INSC. EST. 28.104.248-9

CONTA MENSAL DE SERVICOS DE AGUA E/OU ESGOTO

sanésul

INSCRIÇÃO

30.740.00.014.554.0227.000-9

MATRICULA

30634736

MÊS REFER.

01/2021

VENCIMENTO

09/02/2021

DOCUMENTO

150.621.125

TOTAL A PAGAR R\$

83,56

MARCELO DE LIMA BRITO

VALENTIM OLIVEIRA, R

RIO VERDE DE MT

00000

EVITE TRANSTORNOS, EFETUE O PAGAMENTO NA REDE BANCARIA E/OU
AGENTE CREDENCIADO AUTORIZADO.
O NAO PAGAMENTO DA CONTA, ACARRETARA NO CORTE DO FORNECIMENTO.

COMPROVANTE DO AGENTE ARRECADADOR - Autenticação no Verso



EMPRESA DE SANEAMENTO DE MATO GROSSO DO SUL S.A.

CNPJ/MF 03.982.931/0001-20 - INSC. EST. 28.104.248-9

CONTA MENSAL DE SERVICOS DE AGUA E/OU ESGOTO

Nota Fiscal: 479848

Serie: A02

CPF/CNPJ: 88663892187

CFOP: 5101

Data Emissao: 24/06/2020

Data Impressao: 25/06/2020 13:54

sanésul

Nº MATRICULA * INSCRIÇÃO IDENT. DEB. AUTOMÁTICO MÊS DE REFERÊNCIA

30634736 30.740.00.014.554.0227.000-9 30.634736.6 06/2020

MARCELO DE LIMA BRITO 014 013 1845
VALENTIM OLIVEIRA, R. 00000 QD02 LT03
RIO VERDE DE MT CEP 79480000HIDROMETRO
A07N634691
DATA DA INSTALAÇÃO
22/02/2008UNIDADE CONSUMO
RES. COM. IND. PUB.
1 0 0 0

LACRE: 3644871

LEITURA ANTERIOR DATA LEITURA LEITURA ATUAL DATA LEITURA PER. PROX. LEITURA CONSUMO DO MÊS MÊS
1.137 26/28 1.149 25/06 24 A 29/07 12 13

CATEGORIA	Faixas de Consumo (m³)	VOL. POR UNID. CONS. (m³)	NÚMERO DE UNID. CONSUMO	VOLUME TOTAL (m³)	PREÇO (R\$)	VALOR NA FAIXA (R\$)	PREÇO (R\$)	VALOR NA FAIXA (R\$)
RES	00 - 10	10	1	10	4.60	46.00		
	11 - 15	2	1	2	5.90	11.74		

ULTIMOS CONSUMOS FATURADOS
MAI ABR MAR FEV JAN DEZ NOV OUT SET AGO JUL
2020 2020 2020 2020 2020 2019 2019 2019 2019 2019 2019
00014 00013 00015 00011 00013 00011 00011 00015 00015 00012 00012

VALOR DE AGUA

57,8

17,92 % DO FATURAMENTO REFEREM-SE A TARIFA ADICIONAL P/

PIS/PASEP 1,65% e COFINS 7,60%

Emitido conforme Regime Especial - N. 11/043542/2011, de 04/10/2011

VENCIMENTO

09/07/2020

TOTAL A PAGAR R\$

57,80

MENSAGEM

Sr. caixa, autorizamos o recebimento desta após o vencimento.

INFORMAÇÕES SOBRE A QUALIDADE DA ÁGUA DISTRIBUIDA

Nº DE AMOSTRAS	PARÂMETROS	TURBIDEZ	COR	CLORO	COLIF. TOTAIS	FLUOR	COLIF. TERMO TOLERANTES
MÍNIMO EXIGIDO		46	20	46	46	0	46
REALIZADAS		46	20	46	46	0	46
QUE ATENDERAM A LEGISLAÇÃO		46	20	46	46	0	46

Para todas as amostras fora do padrão foram realizadas ações corretivas e recoletas até a normalidade do sistema.
Recomendamos fazer a limpeza de sua caixa d'água semestralmente ou quando necessário para evitar risco de contaminação.
Informações adicionais sobre a qualidade da água distribuída poderão ser obtidas no SAC 0800 0676010 ou em nosso escritório na
RUA MARECHAL MASCARENHAS

COMPROVANTE DO CLIENTE - Autenticação no Verso



EMPRESA DE SANEAMENTO DE MATO GROSSO DO SUL S.A.

CNPJ/MF 03.982.931/0001-20 - INSC. EST. 28.104.248-9

CONTA MENSAL DE SERVICOS DE AGUA E/OU ESGOTO

INSCRIÇÃO MATRICULA MÊS REFER. VENCIMENTO
30.740.00.014.554.0227.000-9 30634736 06/2020 09/07/2020DOCUMENTO
143.912.330TOTAL A PAGAR R\$
57,80MARCELO DE LIMA BRITO
VALENTIM OLIVEIRA, R.
RIO VERDE DE MT

00000

EVITE TRANSTORNOS, EFETUE O PAGAMENTO NA REDE BANCARIA E/OU
AGENTE CREDENCIADO AUTORIZADO.
O NAO PAGAMENTO DA CONTA, ACARRETARA NO CORTE DO FORNECIMENTO.

COMPROVANTE DO AGENTE ARRECADADOR - Autenticação no Verso



EMPRESA DE SANEAMENTO DE MATO GROSSO DO SUL S.A.
CNPJ/MF 03.982.931/0001-20 - INSC. EST. 28.104.248-9

CONTA MENSAL DE SERVICOS DE AGUA E/OU ESGOTO

Nota Fiscal: 470093 Serie: A02
CPF/CNPJ: 88663892187 CFOP:5101
Data Emissao: 26/12/2019 Data Impressao: 27/12/2019 17:36

Nº MATRICULA * INSCRIÇÃO IDENT. DEB. AUTOMÁTICO MÊS DE REFERÊNCIA
30634736 30.740.00.014.554.0227.000-9 **30.634736.6** **12/2019**

MARCELO DE LIMA BRITO 014 013 1845
VALENTIM OLIVEIRA, R 00000 QD02 LT03
RIO VERDE DE MT CEP 79480000

HIDRÔMETRO
A07N634691
DATA DA INSTALAÇÃO
22/02/2008

UNIDADE CONSUMO
RES. COM. IND. PUB.
1 0 0 0

LACRE: 3644871

LEITURA ANTERIOR DATA LEITURA LEITURA ATUAL DATA LEITURA PER. PROX. LEITURA CONSUMO DO MÊS MÊDIA
1.060 27/28 1.071 27/12 26 A 31/01 11 13

CATEGORIA	Faixas de Consumo (m³)	VOL. POR UNID. CONS. (m³)	NÚMERO DE UNID. CONSUMO	VOLUME TOTAL (m³)	ÁGUA PREÇO (M3) R\$	VALOR NA FAIXA R\$	ESGOTO PREÇO (M3) R\$	VALOR NA FAIXA R\$
RES	00 - 10	10	1	10	4.60	46.00		
	11 - 15	1	1	1	5.90	5.84		

----- ULTIMOS CONSUMOS FATURADOS -----
NOV OUT SET AGO JUL JUN MAI ABR MAR FEV JAN
2019 2019 2019 2019 2019 2019 2019 2019 2019 2019 2019
00011 00015 00015 00012 00012 00010 00009 00011 00010 00009 00013

VALOR DE AGUA 51,9

17,92 % DO FATURAMENTO REFEREM-SE A TARIFA ADICIONAL P/

PIS/PASEP 1,65% e COFINS 7,60%

Emitido conforme Regime Especial - N. 11/043542/2011, de 04/10/2011

VENCIMENTO **09/01/2020** TOTAL A PAGAR R\$ **51,90**

MENSAGEM Sr. caixa, autorizamos o recebimento desta após o vencimento.

INFORMAÇÕES SOBRE A QUALIDADE DA ÁGUA DISTRIBUÍDA

Nº DE AMOSTRAS	PARÂMETROS	TURBIDEZ	COR	CLORO	COLIF. TOTAIS	FLUOR	COLIF. TERMO TOLERANTES
MÍNIMO EXIGIDO		39	5	39	39	0	39
REALIZADAS		44	6	44	44	0	44
QUE ATENDERAM A LEGISLAÇÃO		44	6	44	44	0	44

Para todas as amostras fora do padrão foram realizadas ações corretivas e recoletas até a normalidade do sistema.
Recomendamos fazer a limpeza de sua caixa d'água semestralmente ou quando necessário para evitar risco de contaminação.
Informações adicionais sobre a qualidade da água distribuída poderão ser obtidas no SAC 0800 0676010 ou em nosso escritório na
RUA MARECHAL MASCARENHAS

COMPROVANTE DO CLIENTE - Autenticação no Verso



EMPRESA DE SANEAMENTO DE MATO GROSSO DO SUL S.A.
CNPJ/MF 03.982.931/0001-20 - INSC. EST. 28.104.248-9
CONTA MENSAL DE SERVICOS DE AGUA E/OU ESGOTO

INSCRIÇÃO MATRICULA MÊS REFER. VENCIMENTO
30.740.00.014.554.0227.000-9 **30634736** 12/2019 **09/01/2020**

DOCUMENTO TOTAL A PAGAR R\$
138.367.964 **51,90**

MARCELO DE LIMA BRITO
VALENTIM OLIVEIRA, R 00000
RIO VERDE DE MT

EVITE TRANSTORNOS, EFETUE O PAGAMENTO NA REDE BANCARIA E/OU
AGENTE CREDENCIADO AUTORIZADO.
O NAO PAGAMENTO DA CONTA, ACARRETARA NO CORTE DO FORNECIMENTO.

COMPROVANTE DO AGENTE ARRECADADOR - Autenticação no Verso



EMPRESA DE SANEAMENTO DE MATO GROSSO DO SUL S.A.

CNPJ/MF 03.982.931/0001-20 - INSC. EST. 28.104.248-9

CONTA MENSAL DE SERVICOS DE AGUA E/OU ESGOTO

sanesul

Nota Fiscal: 462920

Serie: A02

CPF/CNPJ: 88663892187

CFOP: 5101

Data Emissao: 27/06/2019

Data Impressao: 28/06/2019 15:10

Nº MATRICULA + INSCRIÇÃO IDENT. DES. AUTOMÁTICO MÊS DE REFERÊNCIA
30634736 30.740.00.014.554.0227.000-9 30.634736.6 06/2019MARCELO DE LIMA BRITO 014 013 1845
VALENTIM OLIVEIRA, R 00000 QD02 LT03
RIO VERDE DE MT CEP 79480000
LACRE: 3644871HIDRÔMETRO
A07N634691
DATA DA INSTALAÇÃO
22/02/2008UNIDADE CONSUMO
RES. COM. IND. PUB.
1 0 0 0LEITURA ANTERIOR DATA LEITURA LEITURA ATUAL DATA LEITURA PER. PRÓX. LEITURA CONSUMO DO MÊS MÊDIA
985 29/54 995 28/06 28 A 02/08 10 11CATEGORIA: FAIXAS DE CONSUMO (m³) VOL. POR UNID. CONSUMO (m³) NÚMERO DE UNID. CONSUMO VOLUME TOTAL (m³) PREÇO (R\$) AGUA VALOR NA FAIXA (R\$) ESGOTO VALOR NA FAIXA (R\$)
RES 00 - 10 10 1 10 4.60 46.00ULTIMOS CONSUMOS FATURADOS
MAI ABR MAR FEV JAN DEZ NOV OUT SET AGO JUL
2019 2019 2019 2019 2018 2018 2018 2018 2018 2018 2018
00009 00011 00010 00009 00013 00011 00011 00012 00010 00012 00010
VALOR DE AGUA 43,9

17,92 % DO FATURAMENTO REFEREM-SE A TARIFA ADICIONAL P/

PIS/PASEP 1,65% e COFINS 7,60%

Emitido conforme Regime Especial - N. 11/043542/2011, de 04/10/2011

VENCIMENTO 09/07/2019 TOTAL A PAGAR R\$ 43,90

MENSAGEM Sr. caixa, autorizamos o recebimento desta após o vencimento.
O NAO PAGAMENTO DA CONTA ACARRETARA O CORTE DO FORNECIMENTO, CONF
ORME ART 40 DA LEI 11.445, DE 5 DE JANEIRO DE 2007.

INFORMAÇÕES SOBRE A QUALIDADE DA ÁGUA DISTRIBUÍDA						
Nº DE AMOSTRAS	PARÂMETROS	TURBIDEZ	COR	CLORO	COLIF. TOTAIS	FLOOR
MÍNIMO EXIGIDO		39	5	39	39	0
REALIZADAS		44	5	44	44	0
QUE ATENDERAM A LEGISLAÇÃO		44	5	44	44	0

Para todas as amostras fora do padrão foram realizadas ações corretivas e recoletas até a normalidade do sistema. Recomendamos fazer a limpeza de sua caixa d'água semestralmente ou quando necessário para evitar risco de contaminação. Informações adicionais sobre a qualidade da água distribuída poderão ser obtidas no SAC 0800 0676010 ou em nosso escritório na RUA MARECHAL MASCARENHAS, 100 - CENTRO

COMPROVANTE DO CLIENTE - Autenticação no Verso



EMPRESA DE SANEAMENTO DE MATO GROSSO DO SUL S.A.

CNPJ/MF 03.982.931/0001-20 - INSC. EST. 28.104.248-9

CONTA MENSAL DE SERVICOS DE AGUA E/OU ESGOTO

sanesul

INSCRIÇÃO MATRICULA MÊS REFER. VENCIMENTO
30.740.00.014.554.0227.000-9 30634736 06/2019 09/07/2019DOCUMENTO TOTAL A PAGAR R\$
132.929.542 43,90MARCELO DE LIMA BRITO
VALENTIM OLIVEIRA, R 00000
RIO VERDE DE MTEVITE TRANSTORNOS, EFETUE O PAGAMENTO NA REDE BANCARIA E/OU
AGENTE CREDENCIADO AUTORIZADO.
O NAO PAGAMENTO DA CONTA, ACARRETARA NO CORTE DO FORNECIMENTO.

COMPROVANTE DO AGENTE ARRECADADOR - Autenticação no Verso



EMPRESA DE SANEAMENTO DE MATO GROSSO DO SUL S.A.

CNPJ/MF 03.982.931/0001-20 - INSC. EST. 28.104.248-9

CONTA MENSAL DE SERVICOS DE AGUA E/OU ESGOTO

Nota Fiscal: 457280

Serie: A02

CPF/CNPJ: 88663892187

CFOP: 5101

Data Emissao: 27/12/2018

Data Impressao: 28/12/2018 12:01

Nº MATRICULA 30.740.00.014.554.0227.000-9 IDENT. DEB. AUTOMÁTICO 30.634736.6 MÊS DE REFERÊNCIA 12/2018

MARCELO DE LIMA BRITO 014 013 1845
VALENTIM OLIVEIRA, R 00000 QD02 LT03
RIO VERDE DE MT CEP 79480000

LACRE: 3644871

HIDRÔMETRO
A07N634691
DATA DA INSTALAÇÃO
22/02/2008

UNIDADE CONSUMO
RES. COM. IND. PUB.
1 0 0 0

LEITURA ANTERIOR	DATA LEITURA	LEITURA ATUAL	DATA LEITURA	PER. PROX. LEITURA	CONSUMO DO MÊS	MEDIA
922	28/10	933	28/12	28 A 01/02	11	11

CATEGORIA	TAXAS DE CONSUMO (m³)	VOL. POR UNID. CONS (m³)	NÚMERO DE UNID. CONSUMO	VOLUME TOTAL (m³)	PREÇO (R\$)	VALOR NA FATURA (R\$)	PREÇO (R\$)	VALOR NA FATURA (R\$)
RES	00 - 10	10	1	10	4.39	43.90		
	11 - 15	1	1	1	5.63	5.57		

----- ULTIMOS CONSUMOS FATURADOS -----

NOV 2018	OUT 2018	SET 2018	AGO 2018	JUL 2018	JUN 2018	MAI 2018	ABR 2018	MAR 2018	FEV 2018	JAN 2018
00011	00012	00010	00012	00010	00013	00014	00012	00012	00013	00009

VALOR DE AGUA 49,53

17,92 % DO FATURAMENTO REFEREM-SE A TARIFA ADICIONAL P/

PIS/PASEP 1,65% e COFINS 7,60%

Emitido conforme Regime Especial - N. 11/043542/2011, de 04/10/2011

VENCIMENTO 09/01/2019 TOTAL A PAGAR R\$ 49,53

MENSAGEM Sr. caixa, autorizamos o recebimento desta após o vencimento.

INFORMAÇÕES SOBRE A QUALIDADE DA ÁGUA DISTRIBUÍDA

Nº DE AMOSTRAS	PARÂMETROS	TURBIDEZ	COR	CLORO	COLIF. TOTAIS	FLÚOR	COLIF. TERMO TOLERANTES
MÍNIMO EXIGIDO		5	5	40	40	0	40
REALIZADAS		44	5	44	44	0	44
QUE ATENDERAM A LEGISLAÇÃO		44	5	44	44	0	44

Para todas as amostras fora do padrão foram realizadas ações corretivas e recoletas até a normalidade do sistema. Recomendamos fazer a limpeza de sua caixa d'água semestralmente ou quando necessário para evitar risco de contaminação. Informações adicionais sobre a qualidade da água distribuída poderão ser obtidas no SAC 0800 0676010 ou em nosso escritório na RUA MARECHAL MASCARENHAS, 100 - CENTRO

COMPROVANTE DO CLIENTE - Autenticação no Verso



EMPRESA DE SANEAMENTO DE MATO GROSSO DO SUL S.A.

CNPJ/MF 03.982.931/0001-20 - INSC. EST. 28.104.248-9

CONTA MENSAL DE SERVICOS DE AGUA E/OU ESGOTO

INSCRIÇÃO 30.740.00.014.554.0227.000-9 MATRICULA 30634736 MÊS REFER. 12/2018 VENCIMENTO 09/01/2019

DOCUMENTO 127.578.679 TOTAL A PAGAR R\$ 49,53

MARCELO DE LIMA BRITO
VALENTIM OLIVEIRA, R
RIO VERDE DE MT

00000

EVITE TRANSTORNOS, EFETUE O PAGAMENTO NA REDE BANCARIA E/OU AGENTE CREDENCIADO AUTORIZADO.
O NAO PAGAMENTO DA CONTA, ACARRETARA NO CORTE DO FORNECIMENTO.

COMPROVANTE DO AGENTE ARRECADADOR - Autenticação no Verso



EMPRESA DE SANEAMENTO DE MATO GROSSO DO SUL S.A.

CNPJ/MF 03.982.931/0001-20 - INSC. EST. 28.104.248-9

CONTA MENSAL DE SERVICOS DE AGUA E/OU ESGOTO

Nota Fiscal: 448916 Serie: A02

CPF/CNPJ: 88663892187 CFOP: 5101

Data Emissao: 26/05/2018

Data Impressao: 28/05/2018 09:52

Nº MATRICULA 30634736 INSCRIÇÃO 30.740.00.014.554.0227.000-9 IDENTIFIC. AUTOMÁTICO 30.634736.6 MÊS DE REFERÊNCIA 05/2018

MARCELO DE LIMA BRITO 014 013 1845
VALENTIM OLIVEIRA, R 00000 QD02 LT03
RIO VERDE DE MT CEP 79480000

LACRE: 3644871

HEDRÔMETRO
A07N634691
DATA DA INSTALAÇÃO
22/02/2008

UNIDADE CONSUMO
RES. COM. IND. PUB.
1 0 0 0

LEITURA ANTERIOR	DATA LEITURA	LEITURA ATUAL	DATA LEITURA	FER. PROX. LEITURA	CONSUMO DO MÊS	MÉDIA
840	26/06	854	28/05	27 A 30/06	14	10

CATEGORIA	Faixas de Consumo (m³)	VOL. POR UNID. CONS. (m³)	NÚMERO DE UNID. CONSUMO	VOLUME TOTAL (m³)	PREÇO (R\$)	VALOR NA FATURA R\$	ESGOTO PREÇO (R\$)	VALOR NA FATURA R\$
RES	00 - 10 11 - 15	10 4	1 1	10 4	4.27 5.47	42.70 21.83		

ULTIMOS CONSUMOS FATURADOS

ABR	MAR	FEV	JAN	DEZ	NOV	OUT	SET	AGO	JUL	JUN
2018	2018	2018	2018	2017	2017	2017	2017	2017	2017	2017
00012	00012	00013	00009	00012	00001	S/INF	S/INF	S/INF	S/INF	S/INF

VALOR DE AGUA 64,58

17,92 % DO FATURAMENTO REFEREM-SE A TARIFA ADICIONAL P/

PIS/PASEP 1,65% e COFINS 7,60%

Emitido conforme Regime Especial - N. 11/043542/2011, de 04/10/2011

VENCIMENTO 09/06/2018 TOTAL A PAGAR R\$ 64,58

MENSAGEM Sr. caixa, autorizamos o recebimento desta após o vencimento.

INFORMAÇÕES SOBRE A QUALIDADE DA ÁGUA DISTRIBUÍDA						
Nº DE AMOSTRAS	PARÂMETROS	TURBIDEZ	COR	CLORO	COLIF. TOTAIS	FLUOR
MÍNIMO EXIGIDO		5	5	40	40	0
REALIZADAS		44	5	44	44	0
QUE ATENDERAM A LEGISLAÇÃO		44	5	44	44	0

Para todas as amostras fora do padrão foram realizadas ações corretivas e recoletas até a normalidade do sistema. Recomendamos fazer a limpeza de sua caixa d'água semestralmente ou quando necessário para evitar risco de contaminação. Informações adicionais sobre a qualidade da água distribuída poderão ser obtidas no SAC 0800 0676010 ou em nosso escritório na RUA MARECHAL MASCARENHAS, 100 - CENTRO

COMPROVANTE DO CLIENTE - Autenticação no Verso



EMPRESA DE SANEAMENTO DE MATO GROSSO DO SUL S.A.

CNPJ/MF 03.982.931/0001-20 - INSC. EST. 28.104.248-9

CONTA MENSAL DE SERVICOS DE AGUA E/OU ESGOTO

INSCRIÇÃO 30.740.00.014.554.0227.000-9 MATRICULA 30634736 MÊS REFER. 05/2018 VENCIMENTO 09/06/2018

DOCUMENTO 121.413.613 TOTAL A PAGAR R\$ 64,58

MARCELO DE LIMA BRITO
VALENTIM OLIVEIRA, R 00000
RIO VERDE DE MT

EVITE TRANSTORNOS, EFETUE O PAGAMENTO NA REDE BANCARIA E/OU
AGENTE CREDENCIADO AUTORIZADO.
O NAO PAGAMENTO DA CONTA, ACARRETARA NO CORTE DO FORNECIMENTO.

COMPROVANTE DO AGENTE ARRECADADOR - Autenticação no Verso



EMPRESA DE SANEAMENTO DE MATO GROSSO DO SUL S.A.

CNPJ/MF 03.982.931/0001-20 - INSC. EST. 28.104.248-9

CONTA MENSAL DE SERVICOS DE AGUA E/OU ESGOTO

sanésul

Nota Fiscal: 445023 Serie: A02

CPF/CNPJ: 88663892187 CFOP: 5101

Data Emissao: 25/12/2017

Data Impressao: 27/12/2017 13:51

Nº MATRICULA * INSCRIÇÃO IDENT. DEB. AUTOMÁTICO MÊS DE REFERÊNCIA
30634736 30.740.00.014.554.0227.000-9 30.634736.6 12/2017

MARCELO DE LIMA BRITO 014 013 1845

VALENTIM OLIVEIRA, R 00000 QD02 LT03

RIO VERDE DE MT CEP 79480000

HIDRÔMETRO

A07N634691

DATA DA INSTALAÇÃO

22/02/2008

UNIDADE CONSUMO

RES. COM. IND. PUB.

1 0 0 0

LACRE: 3644871

LEITURA ANTERIOR DATA LEITURA LEITURA ATUAL DATA LEITURA PER. PROX. LEITURA CONSUMO DO MÊS MÊDIA
782 27/39 794 27/12 26 A 30/01 12 9

CATEGORIA	FAIXAS DE CONSUMO (m³)	VOL. POR UNID. CONS. (m³)	NÚMERO DE UNID. CONSUMO	VOLUME TOTAL (m³)	PREÇO (R\$)	VALOR NA FAIXA (R\$)	ESGOTO PREÇO (R\$)	VALOR NA FAIXA (R\$)
RES	00 - 10	10	1	10	4.27	42.70		
	11 - 15	2	1	2	5.47	10.89		

ULTIMOS CONSUMOS FATURADOS

NOV	OUT	SET	AGO	JUL	JUN	MAI	ABR	MAR	FEV	JAN
2017	2017	2017	2017	2017	2017	2017	2017	2017	2017	2017
00001	S/INF	S/INF	S/INF	S/INF	S/INF	S/INF	S/INF	S/INF	S/INF	S/INF

VALOR DE AGUA

53,64

17,92 % DO FATURAMENTO REFEREM-SE A TARIFA ADICIONAL P/

PIS/PASEP 1,65% e COFINS 7,60%

Emitido conforme Regime Especial - N. 11/043542/2011, de 04/10/2011

VENCIMENTO 09/01/2018 TOTAL A PAGAR R\$ 53,64

MENSAGEM Sr. caixa, autorizamos o recebimento desta após o vencimento.

INFORMAÇÕES SOBRE A QUALIDADE DA ÁGUA DISTRIBUÍDA

Nº DE AMOSTRAS	PARÂMETROS	TURBIDEZ	COR	CLORO	COLIF. TOTAIS	FLÚOR	COLIF. TERMO TOLERANTES
MÍNIMO EXIGIDO		5	5	40	40	0	40
REALIZADAS		44	7	44	44	0	44
QUE ATENDERAM A LEGISLAÇÃO		44	7	44	39	0	44

Para todas as amostras fora do padrão foram realizadas ações corretivas e recoletas até a normalidade do sistema. Recomendamos fazer a limpeza de sua caixa d'água semestralmente ou quando necessário para evitar risco de contaminação. Informações adicionais sobre a qualidade da água distribuída poderão ser obtidas no SAC 0800 0676019 ou em nosso escritório na RUA MARECHAL MASCARENHAS, 100 - CENTRO

COMPROVANTE DO CLIENTE - Autenticação no Verso



EMPRESA DE SANEAMENTO DE MATO GROSSO DO SUL S.A.

CNPJ/MF 03.982.931/0001-20 - INSC. EST. 28.104.248-9

CONTA MENSAL DE SERVICOS DE AGUA E/OU ESGOTO

sanésul

INSCRIÇÃO MATRICULA MÊS REFER. VENCIMENTO
30.740.00.014.554.0227.000-9 30634736 12/2017 09/01/2018DOCUMENTO TOTAL A PAGAR R\$
116.982.383 53,64

MARCELO DE LIMA BRITO

VALENTIM OLIVEIRA, R

RIO VERDE DE MT

00000

EVITE TRANSTORNOS, EFETUE O PAGAMENTO NA REDE BANCARIA E/OU AGENTE CREDENCIADO AUTORIZADO.
O NAO PAGAMENTO DA CONTA, ACARRETARA NO CORTE DO FORNECIMENTO.

COMPROVANTE DO AGENTE ARRECADADOR - Autenticação no Verso